

Prospetto Nord
1 : 50

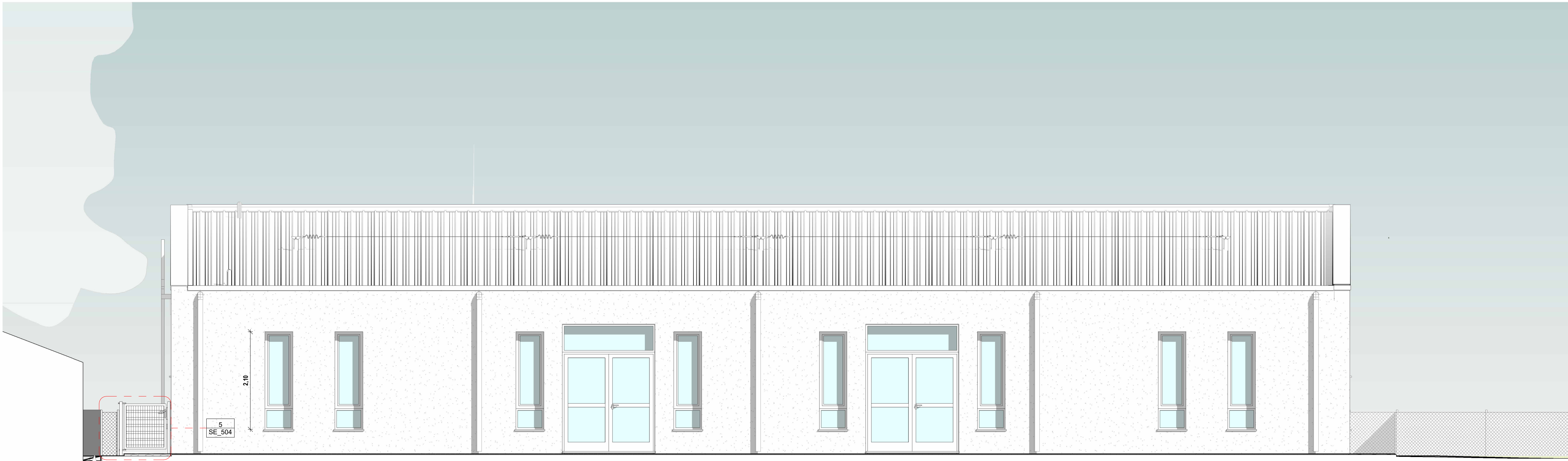

Prospetto Sud
1 : 50



Prospetto Ovest
1 : 50

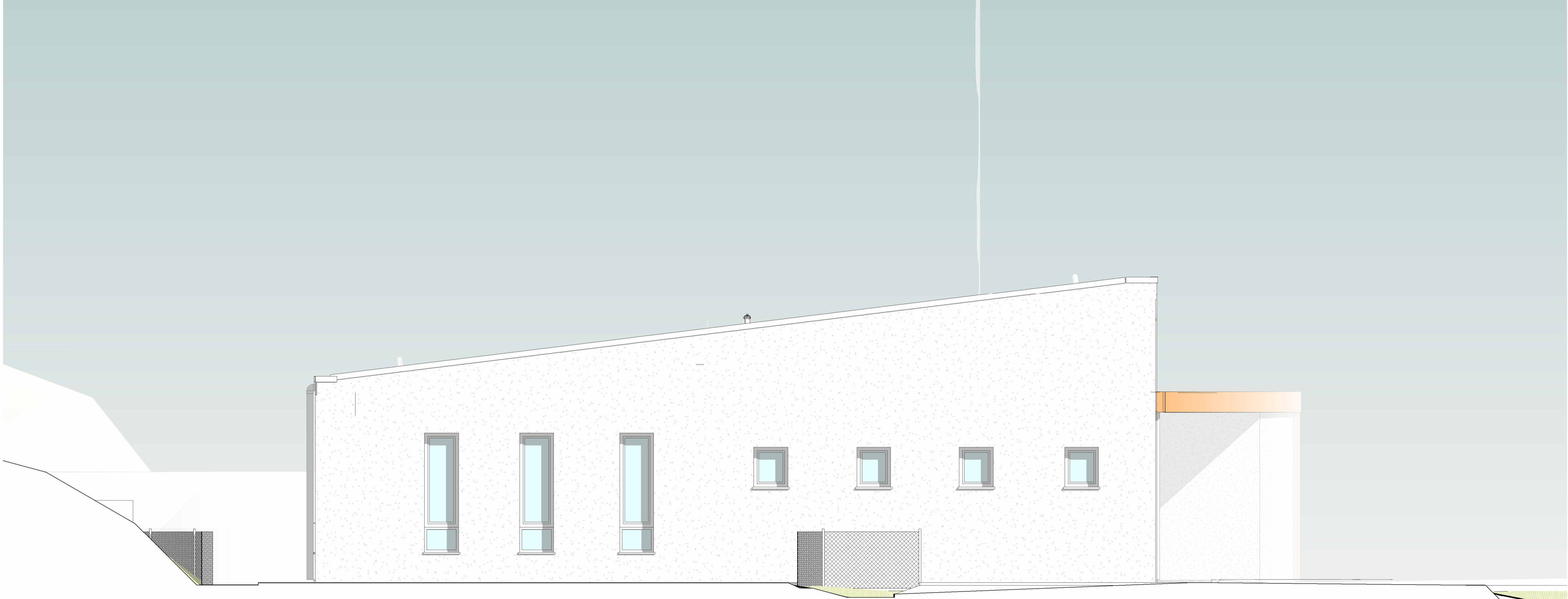

Prospetto Est
1 : 50

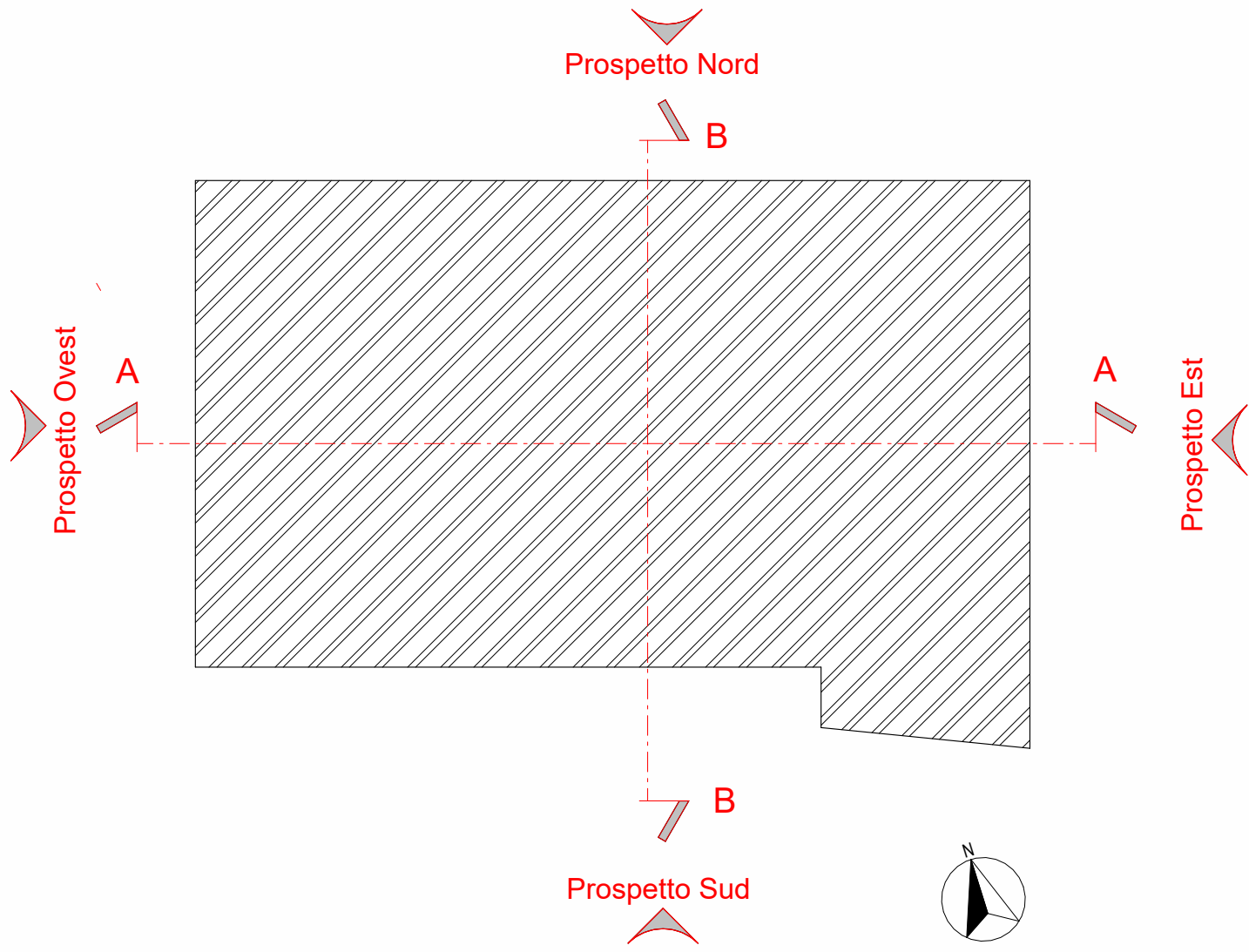



REGIONE MARCHE
COMUNE DI MONTEPRANDONE
Settore 2°: Lavori Pubblici- Tecnico - Manutentivo



Finanziato dall'Unione europea
NextGenerationEU

PNRR "Missione 4" - C1-1.1
REALIZZAZIONE DEL NUOVO ASILO NIDO DI MONTEPRANDONE
CUP G5E24000270006

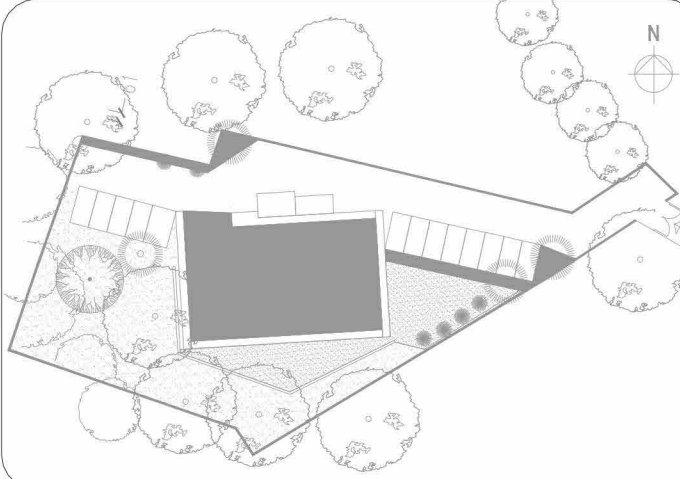

FASE: PROGETTO ESECUTIVO
SERIE: ARCHITETTONICO
DESCRIZIONE: Stato di progetto - Prospetti
COD. PROGETTO: P | AR | 24 | 004 | P

NOME FILE: 23004_AR_504.pdf
IDENTIFICATIVO ELABORATO: AR_504
SCALA: Come indicato
PLOT: ☒



PROMEDIA
PROMEDIA S.p.A.
Via Mazzini, 10 - 61021 Montepulciano (SI)
Tel. 0577 910101 - Email: info@promedia.it

RESPONSABILI DELLA PROGETTAZIONE
Ing. Roberto Di Stefano (Coordinatore)
Ing. Pasquale Di Stefano (Direttore Tecnico)
ESPERTO GESTIONE ENERGIA (UNI CEI 11300)
Ing. Domenico Ruggieri

COLLABORATORI PROMEDIA SRL
Arch. Simone Maggi
Arch. Giulio Di Paolo
Arch. Nicola Casali
Arch. Danilo Scorsone Viorbale Costa
Arch. Alessio Pignatelli
Ing. Massimo Rofrano
Arch. Davide Florenti
Ing. Paolo Castelli
Ing. Davide Florenti
Ing. Elena Scorsone
Ing. Matteo Di Benedetto
Prod. Pierluigi Pignatelli
Geom. Roberto Mario Ruggieri
Geom. Paolo Di Marco
Geom. Luigi Ruggieri

RESPONSABILE DEL PROCEDIMENTO
Geom. Pina Cori

revisione	data	riferimento revisione	eseguito	controllato	approvato
0	Settembre 2024	Emissione	DBVC	PDE	RDG

Questo documento è di nostro proprietà intellettuale. È proibita la riproduzione senza permesso o la sua diffusione a terzi senza la nostra autorizzazione.